

Daten ad-hoc sicher beherrschen	Erfolg durch Daten- Analyse und Kontrolle	CAD/CAM Mittelstands- Beratung Kühl
--	--	--

Inhalt

Was ist InfoZoom?	2
Das Besondere an InfoZoom	2
Wozu Sie InfoZoom brauchen können.....	2
Die Anwendung von InfoZoom ist einfach	3
InfoZoom Visualisierung.....	3
InfoZoom Auswertung.....	3
InfoZoom Analyse	3
InfoZoom Reporting und Integration mit Tools wie EXCEL, Crystal Reports	3
InfoZoom Mobil.....	3
InfoZoom hat namhafte Referenzen.....	4
InfoZoom ist preiswert und senkt die Kosten Ihrer Datenverarbeitung!	4
InfoZoom ist sicher	4
InfoZoom ist skalierbar	4
InfoZoom kann in die bestehende IT-Landschaft eingebunden werden.....	4
Wie können die Informationen unternehmensweit verteilt werden?	4
InfoZoom bringt hohen Nutzen für unsere Kunden.....	5
InfoZoom Produktvarianten	5
InfoZoom Viewer.....	5
InfoZoom Light Edition	6
InfoZoom Desktop	6
InfoZoom Professional.....	6
InfoZoom JApp	6
InfoZoom SDK.....	7
Anwendungs-Beispiel ADAC Dynamische Fahrzeugsuche im Internet	7
Anwendungsbeispiel Buchhaltung Revisionskontrolle	8
Anwendungsbeispiel Textilfabrik Umsatzanalyse Filialen und Gesamt.....	9
Anwendungsbeispiel Marktanalyse von Stiftung Warentest	10
Anwendungsbeispiel Energiewirtschaft.....	11
Anwendungsbeispiel BonBon-Hersteller Konzern-Struktur.....	12
Anwendungsbeispiel Personalbeschaffung (HR)	13
Anwendungsbeispiel Personalkostenstruktur (HR)	14
Anwendungsbeispiel Reisekostenabrechnung	15
Anwendungsbeispiel Traktoren/Schlepper	16
Analysis-Server oder OLAP Cube-Datei Anbindung	17
Anwendungsbeispiel Auswertung Ereignis Titanic-Untergang	18
Anwendungsbeispiel Uhren	19
Anwendungsbeispiel Messdatenauswertung Wetter	20
Sie wollen mehr wissen?	21
Sie wollen einmal unverbindlich testen?.....	21
Wir beraten Sie gerne!.....	21

Daten ad-hoc
sicher
beherrschen

Erfolg durch Daten- Analyse und Kontrolle

CAD/CAM
Mittelstands-
Beratung
Kühl

Was ist InfoZoom?

InfoZoom ist ein Werkzeug, mit dem Sie blitzschnell umfangreiche Datenmengen am PC, im INTRANET oder INTERNET übersichtlich darstellen und ad-hoc analysieren können.

Belegnummer	10400599						
Belegart	Rechnung						
Beleginformationen							
Position	1	2	3	4	5	6	7
Belegdatum	18.07.2001						
Quartal	3						
Monat	Juli						
Jahr	2001						
Preisinformationen							
Einzelpreis	33,20	70,10	84,40	221,00	263,50	348,00	390,50
Menge	17	18	22	24	26	293	
Lagermengeneinheit	Stk						
Teil	1000002-003100001-0031105040-0031305040-0032105040-0032305040-0033305040-00						
Teil(Bezeichnung)	CEE Kupplu CEE Kupplu CEE Stecker CEE Stecker CEE Wandd CEE Wandd Steckdosen						
Teileinformationen							
Teilegruppe(Bezeichnung)	CEE Geräte / Baugruppen						Schuko Ger
ABC-Klasse(Teil)	A			B			C
Kunde	100001						
Kundeninformationen							

Belegnummer = 10400599

Das Besondere an InfoZoom

Selbst umfangreiche Datenmengen stellt InfoZoom übersichtlich auf dem Bildschirm dar, indem es die einzelnen Zellinhalte zusammenfasst und sortiert - lästiges Scrollen entfällt. Per Mausklick zoomen Sie sich wie mit einer Lupe in die Datenbereiche, die für Sie relevant sind und finden so in Sekundenschnelle die Informationen, die Sie wirklich brauchen.

Wozu Sie InfoZoom brauchen können

Die Einsatzbereiche von InfoZoom sind nahezu unbegrenzt: Egal ob bei der Suche in einem digitalisierten Produktkatalog, der Katalogisierung der eigenen CD-/DVD-Sammlung, der persönlichen Adressdatenverwaltung, der Führung eines Haushaltsbuches, der Auswertung der Telefonverbindungsdaten, der Recherche im Lagerbestand eines Unternehmens oder der Auswertung von Daten im Controlling - InfoZoom ist überall schnell und flexibel im Einsatz.

**Daten ad-hoc
sicher
beherrschen**

**Erfolg durch Daten-
Analyse und Kontrolle**

**CAD/CAM
Mittelstands-
Beratung
Kühl**

Die Anwendung von **InfoZoom** ist einfach

Sie müssen keine tiefgreifenden IT-Kenntnisse oder Script- bzw. Abfragesprachen beherrschen. Die Navigation ähnelt der gängiger Internetbrowser, jeder Arbeitsschritt ist mit einem Mausklick wieder rückgängig zu machen. Praktisch sind auch die Reporting-Funktionen, durch die sich die Analyseergebnisse in Diagrammen oder Listen zusammenfassen lassen.

InfoZoom Visualisierung

Wer klassische Listen- und Tabellendarstellungen kennt, weiß, dass der Bildschirm in 99% der Fälle zu klein ist, um alle Datensätze darzustellen. Man scrollt und scrollt, kann schwer das Gesuchte finden oder Werte vergleichen und verliert den Überblick. InfoZoom jedoch stellt selbst umfangreiche Datenmengen auf einem Bildschirm komprimiert dar, indem es Zelleninhalte zusammengefasst, visualisiert und sortiert.

Alle Werte sind direkt zugreifbar, Häufigkeitsverteilungen sofort erkennbar, Auffälligkeiten springen ins Auge und die Datenqualität (fehlende und falsche Einträge, Dubletten und Inkonsistenzen) wird offensichtlich.

InfoZoom Auswertung

Per Mausklick zoomt sich der Anwender nun in die Datenbereiche, die für seine Arbeit relevant sind, d.h. er selektiert aus einem großen Datenbestand in Sekundenschnelle genau die Informationen, die er benötigt. Sehr schnell werden so Zusammenhänge klar, die ansonsten nur mittels aufwändiger Recherche an die Oberfläche gekommen wären. Die einzelnen Arbeitsschritte sind jederzeit nachvollziehbar, da der Anwender auf die Historie zurückgreifen kann, wie beim Browsen im Internet.

InfoZoom Analyse

Mit wenigen Klicks kann der Nutzer ad-hoc neue Kennzahlen definieren, die sofort zur Verfügung stehen. Eine umfangreiche Liste gängiger Formeln macht hierbei die Arbeit noch einfacher. Alle Berechnungen passen sich den Zoom-Schritten des Nutzers dynamisch an. Sogar multidimensionale Analysen sind einfach mit der Maus anpassbar.

InfoZoom Reporting und Integration mit Tools wie EXCEL, Crystal Reports

Das Arbeitsergebnis läßt sich in Form von Grafiken und Berichten präsentieren. Analysen sind per Klick abrufbar: immer aktualisiert und nachvollziehbar. Zusätzlich wird die direkte Weiterverarbeitung der Ergebnisse durch marktübliche Produkte wie z.B: Crystal Reports® oder MS Excel® nahtlos unterstützt.

InfoZoom Mobil

Die InfoZoom-Technologie ermöglicht neben Desktop und Intranet/Web auch den mobilen Zugang zu den unternehmensspezifischen Daten, und zwar plug & play mit dem Handheld oder Pocket-PC. Die Verantwortlichen haben ihre aktuellen Daten immer und überall im Griff und können ihre Entscheidungen treffen: Schnell, effizient, flexibel.

**Daten ad-hoc
sicher
beherrschen**

Erfolg durch Daten- Analyse und Kontrolle

**CAD/CAM
Mittelstands-
Beratung**
Kühl

InfoZoom hat namhafte Referenzen

Unternehmen von AZ vertrauen auf InfoZoom. Beispiele: ADAC, Banken, Bibliotheken, Energie-Unternehmen, Textilunternehmen, Lottogesellschaften, Krankenhäuser, Messgesellschaften, OnVista, Verbände

InfoZoom ist preiswert und senkt die Kosten Ihrer Datenverarbeitung!

Haben Sie schon einmal die „Nadel im Heuhaufen“ gesucht?

Dann wissen Sie, welcher Zeit- und Kosten-Aufwand damit üblicherweise verbunden ist.

- Aufgabenstellung und Anforderung formulieren
- Konzept erstellen
- Pflichtenheft definieren
- Auswertung programmieren oder mit Excel anfertigen
- Daten extrahieren und aufbereiten
- Dokumentation erstellen und pflegen
- Schulung der Anwender auf die neue Auswertung
- Folgekosten für Wartung

Mit InfoZoom analysieren Sie einfach ad-hoc ohne die sonst üblichen Schritte und Kosten!

Lizenzpreis der Light-Version: 59,-- EU zzgl. MwSt.

InfoZoom ist sicher

Auch unerfahrene Anwender, die mit InfoZoom-Viewer Daten analysieren, können keine unbeabsichtigte Veränderung vornehmen!

InfoZoom ist skalierbar

Mit **InfoZoom Professional** und **InfoZoom Desktop**, den „Business-Lösungen“, können Sie auch auf relationale und multidimensionale Datenquellen, sowie ERP- oder Personalwirtschaftssysteme zurückgreifen (ODBC, OLE DB, native Schnittstellen). Mit den Modulen **InfoZoom Connect for SAP BW** und **InfoZoom Connect for MS SQL Server** kann InfoZoom Professional als OLAP Client eingesetzt werden. Bei diesem Produkt handelt es sich um das speziell für Webapplikationen entwickelte Java-Applet. Anwendungs-Beispiele für **InfoZoom JApp** sind ADAC Fahrzeug-Katalog, OnVista Zertifikatssuche, Messe Hannover Ausstellerkatalog.

InfoZoom kann in die bestehende IT-Landschaft eingebunden werden

InfoZoom benötigt weder eine eigene Datenhaltung noch dedizierte Hardware. Durch eine einfach zu bedienende Schnittstelle auf Basis führender Standards (ODBC, OLE DB, OLE DB for OLAP, COM, ActiveX) und nativer Schnittstellen (SAP, Lotus Notes) setzt InfoZoom® „plug & play“ auf bestehenden IT-Landschaften auf - von Dateien und Datenbanken bis zu mySAP, und reduziert so die Realisierungszeiten und Total Cost of Ownership.

Wie können die Informationen unternehmensweit verteilt werden?

Wenn Sie mit InfoZoom erstellte Dateien lediglich lesen und keine Veränderungen vornehmen wollen, ist die kostenlos erhältliche Variante InfoZoom Viewer die richtige Lösung (Prinzip Adobe Acrobat und Adobe Reader). Durch die Möglichkeit der freien Weitergabe eignet sich das Produkt somit hervorragend zur Informationsverteilung.

**Daten ad-hoc
sicher
beherrschen**

**Erfolg durch Daten-
Analyse und Kontrolle**

**CAD/CAM
Mittelstands-
Beratung**
Kühl

InfoZoom bringt hohen Nutzen für unsere Kunden

Mit InfoZoom haben unsere Kunden ein Werkzeug zur Verfügung, mit dem sie ohne großen Schulungsaufwand Zusammenhänge in Daten erkennen können. Besonders in den Bereichen Datenkontrolle, Controlling und Revision ist InfoZoom unverzichtbar, weil es dank seiner Flexibilität, vor allem durch das Ergänzen der Daten um abgeleitete Attribute, übersichtliche und schnelle Analysen ermöglicht.

Der Anwender kann beliebig tief in Informationen eintauchen, von der ‚einfachen‘ Liste mit Verwendungsnachweis bestimmter Merkmale über OLAP-Funktionalitäten bis hin zur tiefgreifenden Analyse. Das visuelle Data Mining mit InfoZoom ist das Salz in der Suppe jeder Datenverarbeitung.

Hervorragende Datenqualität, exzellenter Überblick über Dateninhalte und die Möglichkeit, schnell und zielgenau die Informationen erhalten, die für Entscheidungen benötigt werden. Ob für das IT-Berichtswesen oder auch strategische Unternehmenssteuerung, Risiko Management oder die Identifikation von Einsparungspotenzialen - Auswertungen, Suchabfragen und Analysen komplexer Datenbestände beherrschen mehr und mehr das Tagesgeschäft.

Durch den Einsatz InfoZoom® werden Mitarbeiter befähigt, effizienter zu arbeiten, schneller benötigte Antworten zu finden, neue Zusammenhänge zu erkennen und fundierte Entscheidungen zu treffen. Business Intelligence Lösungen verschaffen den Anwendern einen enormen Wissens-, Zeit-, Qualitäts- und Kostenvorsprung und damit Wettbewerbsvorteile gegenüber Mitbewerbern.

InfoZoom Produktvarianten

Der Bedarf an Funktionalitäten oder Datenzugriffsmöglichkeiten ist von Unternehmen zu Unternehmen sehr individuell. Deshalb bieten wir InfoZoom in verschiedenen Produktvarianten an :

- InfoZoom Viewer
- InfoZoom Light Edition
- InfoZoom Desktop
- InfoZoom Professional
- InfoZoom JApp
- InfoZoom SDK

InfoZoom Viewer

Wenn Sie mit InfoZoom erstellte Dateien lediglich lesen und keine Veränderungen vornehmen wollen, ist die kostenlos erhältliche Variante InfoZoom Viewer die richtige Lösung (Prinzip Adobe Acrobat und Adobe Reader). Der InfoZoom Viewer greift ausschließlich auf Dateien zu, die z.B. mit InfoZoom Professional, InfoZoom Desktop oder InfoZoom Light Edition erstellt wurden. Durch die Möglichkeit der kostenlosen freien Weitergabe eignet sich das Produkt somit hervorragend zur Informationsverteilung. Das Produkt steht kostenfrei zum Download zur Verfügung. Alternativ kann der InfoZoom Viewer gegen Gebühr auch auf CD angefordert werden.

**Daten ad-hoc
sicher
beherrschen**

**Erfolg durch Daten-
Analyse und Kontrolle**

**CAD/CAM
Mittelstands-
Beratung
Kühl**

InfoZoom Light Edition

InfoZoom Light Edition greift auf InfoZoom-Dateien (*.fox, *.fop) zurück und liest ASCII-Dateien (*.txt, *.csv) sowie Excel-Dateien. Die Datenmenge ist auf maximal 10.000 Datensätze beschränkt (InfoZoom Professional je nach verfügbarem Arbeitsspeicher bis zu 20 Mio.).

Dieses Produkt ist eine effiziente und kostengünstige Lösung für kleine und mittelständische Unternehmen, sowie für Privatanwender: Egal ob bei der Suche in einem digitalisierten Produktkatalog, der Katalogisierung der eigenen CD-/DVD-Sammlung, der persönlichen Adressdatenverwaltung, der Führung eines Haushaltsbuches, der Auswertung der Telefonverbindungsdaten, der Recherche im Lagerbestand eines Unternehmens oder der Auswertung von Daten im Controlling - InfoZoom ist überall schnell und flexibel im Einsatz. InfoZoom Light Edition ist über den humanIT Online-Shop zu beziehen.

InfoZoom Desktop

Diese Produktvariante ist die ideale Client-Lösung und hervorragend zur Verbreitung im Unternehmen geeignet, um Dateien, die mit einer InfoZoom Professional oder mit Hilfe des InfoZoom SDK aus anderen Systemen erstellt wurden, weiter zu analysieren und zu bearbeiten.

InfoZoom Professional

Mit InfoZoom Professional und InfoZoom Desktop, den „Business-Lösungen“, können Sie auf relationale und multidimensionale Datenquellen, sowie ERP- oder Personalwirtschaftssysteme zugreifen (ODBC, OLE DB, native Schnittstellen). InfoZoom Professional bietet Ihnen den gesamten Funktionsumfang und volle Flexibilität beim Zugriff auf Ihre Daten. Sie können neue Kennzahlen generieren und die anspruchvollsten Analysen durchführen. Sie bestimmen, welche Analysen Nutzern anderer InfoZoom-Varianten zur Verfügung stehen sollen.

Mit den Modulen InfoZoom Connect for SAP BW und InfoZoom Connect for MS SQL Server kann InfoZoom Professional als OLAP Client eingesetzt werden.

InfoZoom JApp

Bei diesem Produkt handelt es sich um das speziell für Webapplikationen entwickelte Java-Applet. Im Internet wird InfoZoom JApp z.B. eingesetzt von folgenden Kunden:

ADAC Online-Dienst: Darstellung des Neuwagen- und des Motorradkatalogs
www.adac.de/Auto_Motorrad (Mitgliedsnr. erforderlich)

Deutsche Messe AG: CeBIT 2004 Ausstellerkatalog
www.cebit.de/infozoom

OnVista Media GmbH: Zertifikatsuche
www.zertifikate.onvista.de/suche/info-zoom.html

Daten ad-hoc
sicher
beherrschen

Erfolg durch Daten- Analyse und Kontrolle

CAD/CAM
Mittelstands-
Beratung
Kühl

Aber auch im Intranet eines Unternehmens eignet sich InfoZoom JApp hervorragend zur Informationsweitergabe.

InfoZoom SDK

Mit Hilfe dieses auf Active X/COM basierenden SDKs können Sie die technologischen Vorzüge von InfoZoom in Bezug auf Datendarstellung und Analysemöglichkeiten in andere Software-Produkte integrieren.

Nachfolgend sehen Sie einige Anwendungs-Beispiele:

Anwendungs-Beispiel ADAC Dynamische Fahrzeugsuche im Internet

InfoZoom Light Edition - [Autos2000.fox]

1.213 von 1.810 Objekten
51 Attribute

Hersteller: Audi, BMW, Citro, Fiat, Ford, Hon, Mercedes, Niss, Opel, Peug, Rena, Toyc, Vol, VW

Modell: 3., 4, 5, A., B, C., E., F., G., L, M., P., S., V., X.

Hauptmerkmale:

- Fahrzeugklasse: Gel, Kleinwagen, Mittelklasse, Obere Mittelkl, Ob, S, Untere Mittelklasse
- Karosserie: Cab, Coup, Kombi, Limousine, Offr, Van
- Motorart: Benziner, Diesel
- Getriebeart: Automatik, Schaltung
- Grundpreis (DM): []
- Gesamtverbrauch (L): []
- Höchstgeschwindigkeit: []
- Leistung (PS): 75, 90, 100, 110, 115, 150, 193

Maße: []

Kosten: []

Hersteller in {VW, Opel, ...}

Daten ad-hoc
sicher
beherrschen

Erfolg durch Daten- Analyse und Kontrolle

CAD/CAM
Mittelstands-
Beratung
Kühl

Anwendungsbeispiel Buchhaltung Revisionskontrolle

InfoZoom - [Analyse_Umsatz_VB3.fox]

7 von 10.165 Objekten

Belegnummer	10400599						
Belegart	Rechnung						
Beleginformationen							
Position	1	2	3	4	5	6	7
Belegdatum	18.07.2001						
Quartal	3						
Monat	Juli						
Jahr	2001						
Preisinformationen							
Einzelpreis	33,20	70,10	84,40	221,00	263,50	348,00	390,50
Menge	17	18	22	24	26	293	
Lagermengeneinheit	Stk						
Teil	10000002-0031000001-0031105040-0031305040-0032105040-0032305040-0033305040-00						
Teil(Bezeichnung)	CEE Kupplu CEE Kupplu CEE Stecker CEE Stecker CEE Wandd CEE Wandd Steckdosen						
Teileinformationen							
Teilegruppe(Bezeichnung)	CEE Geräte / Baugruppen						Schuko Ger
ABC-Klasse(Teil)	A		B		C		
Kunde	100001						
Kundeninformationen							

Belegnummer = 10400599

Daten ad-hoc
sicher
beherrschen

Erfolg durch Daten- Analyse und Kontrolle

CAD/CAM
Mittelstands-
Beratung
Kühl

Anwendungsbeispiel Textilfabrik Umsatzanalyse Filialen und Gesamt

8.046 von 8.046 Objekten
15 Attribute

InfoZoom Viewer - [Textilhandel]

File Edit View Attribute Objects Format Options Window Help

ALLE

Kennung

Hierarchie

- Region
- Buchungskreis
- Filiale

Buchungszeitraum

- Buchungsperiode
- Belegdatum
- Kalenderwoche
- Wochentag

Materialstamm

- Warengruppe
- Sammelmaterial
- Ausführung
- Größe
- Farbe

Belegdaten

- Absatz
- Umsatz

Nord | Sued

200 | 300

Bremen | Düsseldorf | Frankfurt | **Hamburg** | Hannover | Kiel | München | Stuttgart | Wiesbaden | Würzburg

Dez 1994

KW 48 | KW 49 | KW 50 | KW 51 | KW 52

Montag | Dienstag | Mittwoch | Donnerstag | Freitag | Samstag

Damenoberbekleidung | Herrenbekleidung

Blusen | Fuß | Golf | Hemden | Hosen | Kleider | Tennis

Abend | Baumw | Ba | Ber | Bür | Bürokleid | Frei | Freizeitkleid | Fuß | Gol | Golf | Jea | Nylonbluse | Pilo | Seidenbluse | Ter | Ten

Large | Medium | Small | X-Large | X-Small

Blau | Gell | Grün | Rot | Schwarz | Weiss

7

Start

NUM 12:47

Daten ad-hoc
sicher
beherrschen

Erfolg durch Daten- Analyse und Kontrolle

CAD/CAM
Mittelstands-
Beratung
Kühl

Anwendungsbeispiel Marktanalyse von Stiftung Warentest

Brand	Price (DM)
entfällt	30.06.98
entfällt	31.07.98
entfällt	31.12.98
entfällt	0.86
entfällt	0.93
entfällt	1.0
entfällt	1.07
entfällt	1.14

The interface also shows a sidebar with various filters and a bottom taskbar with several open applications.

Daten ad-hoc
sicher
beherrschen

Erfolg durch Daten- Analyse und Kontrolle

CAD/CAM
Mittelstands-
Beratung
Kühl

Anwendungsbeispiel Energiewirtschaft

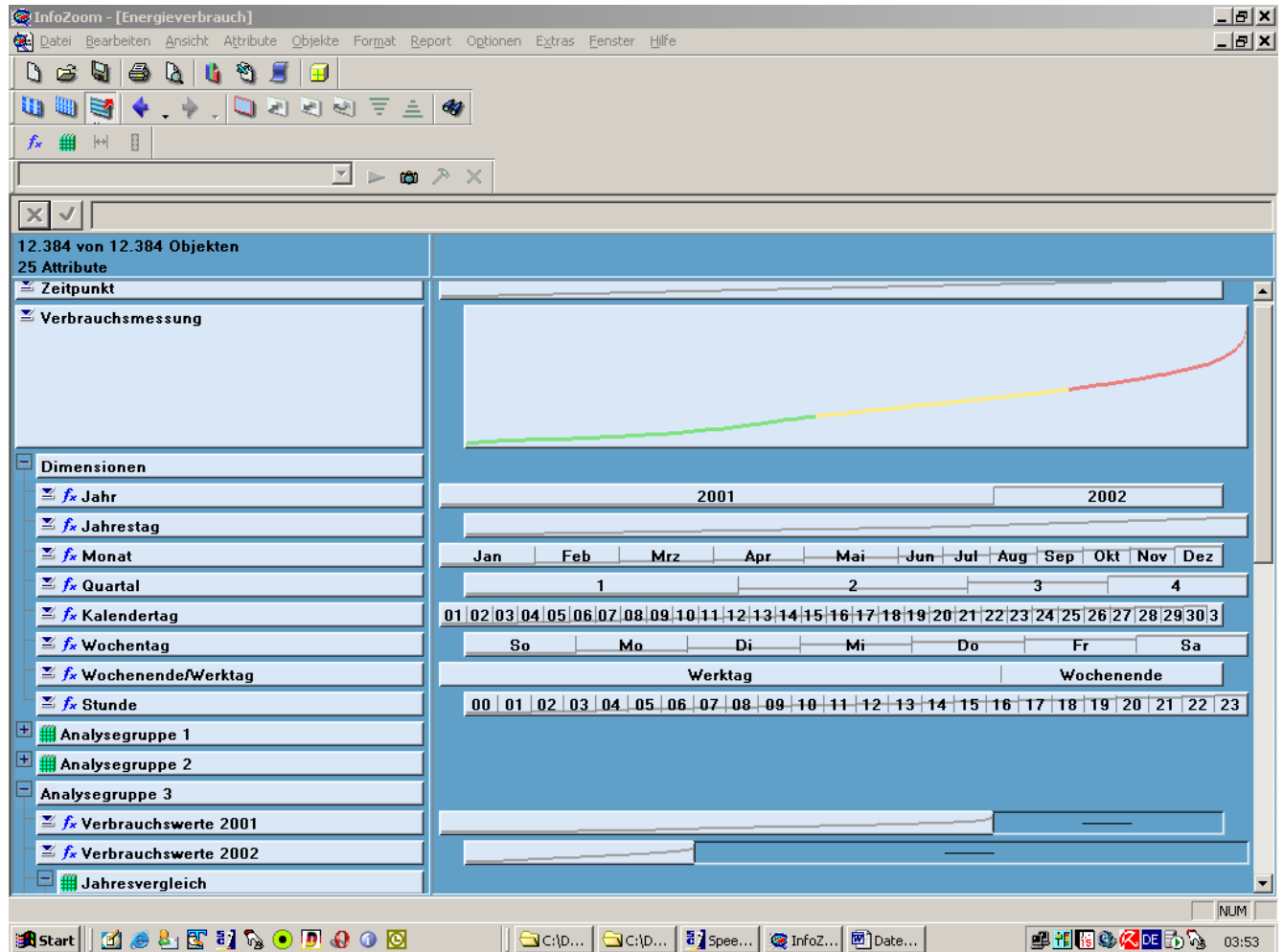

Daten ad-hoc
sicher
beherrschen

Erfolg durch Daten- Analyse und Kontrolle

CAD/CAM
Mittelstands-
Beratung
Kühl

Anwendungsbeispiel BonBon-Hersteller Konzern-Struktur

InfoZoom - [Bonbon Konzern]

220 von 220 Objekten

Kennung	1-ABC	2-ABC	3-AFV	4-AVV	5-AWG	6-AWG	7-Alter Drop	8-BBH	9-BDG
Notizen									
Blick auf	Unternehmen	Unternehmen	Unternehmen	Unternehmen	Unternehmen	Unternehmen	Unternehmen	Unternehmen	Unternehmen
Bemerkungen	—	—	—	—	—	—	—	—	—
Copyright	© humanIT Grr	© humanIT Grr	© humanIT Grr	© humanIT Grr	© humanIT Grr	© humanIT Grr	© humanIT Grr	© humanIT Grr	© humanIT Grr
Firmenkurzname	ABC	ABC	AFV	AVV	AWG	AWG	Alter Drop	BBH	BDG
Firma	ABC Süßstoffg	ABC Süßstoffg	Aktiengesellsch	Abrechnungsg	Auswicklungsg	Auswicklungsg	Alter Drop Verv	BBH Lutschbet	Bauchg
Standort	Hölle	Hölle	Riesenberg	Hölle	—	—	Dummstadt	Dummstadt	Drüts
Konzernstruktur									
Vorstände	Josef Maier	Josef Maier	Josef Maier	Petra Müller	Thüsing	Thüsing	Josef Maier	Josef Maier	Petra M
Vorstände (Bild)									
Führungskräfte									
Stabsabteilur	Balduin Fröhlic	Balduin Fröhlic	Per Ingwerson	Balduin Fröhlic	Rose Jam	Rose Jam	Per Ingwerson	Per Ingwerson	Rose
Stabsabteilur (Bild)									
Spartenleiter	Frank N. Vein	Frank N. Vein	Ed Zapper	Frank N. Vein	Ed Zapper	Ed Zapper	Ed Zapper	Ed Zapper	Ed Za
Spartenleiter (Bild)									

Anwendungsbeispiel Personalbeschaffung (HR)

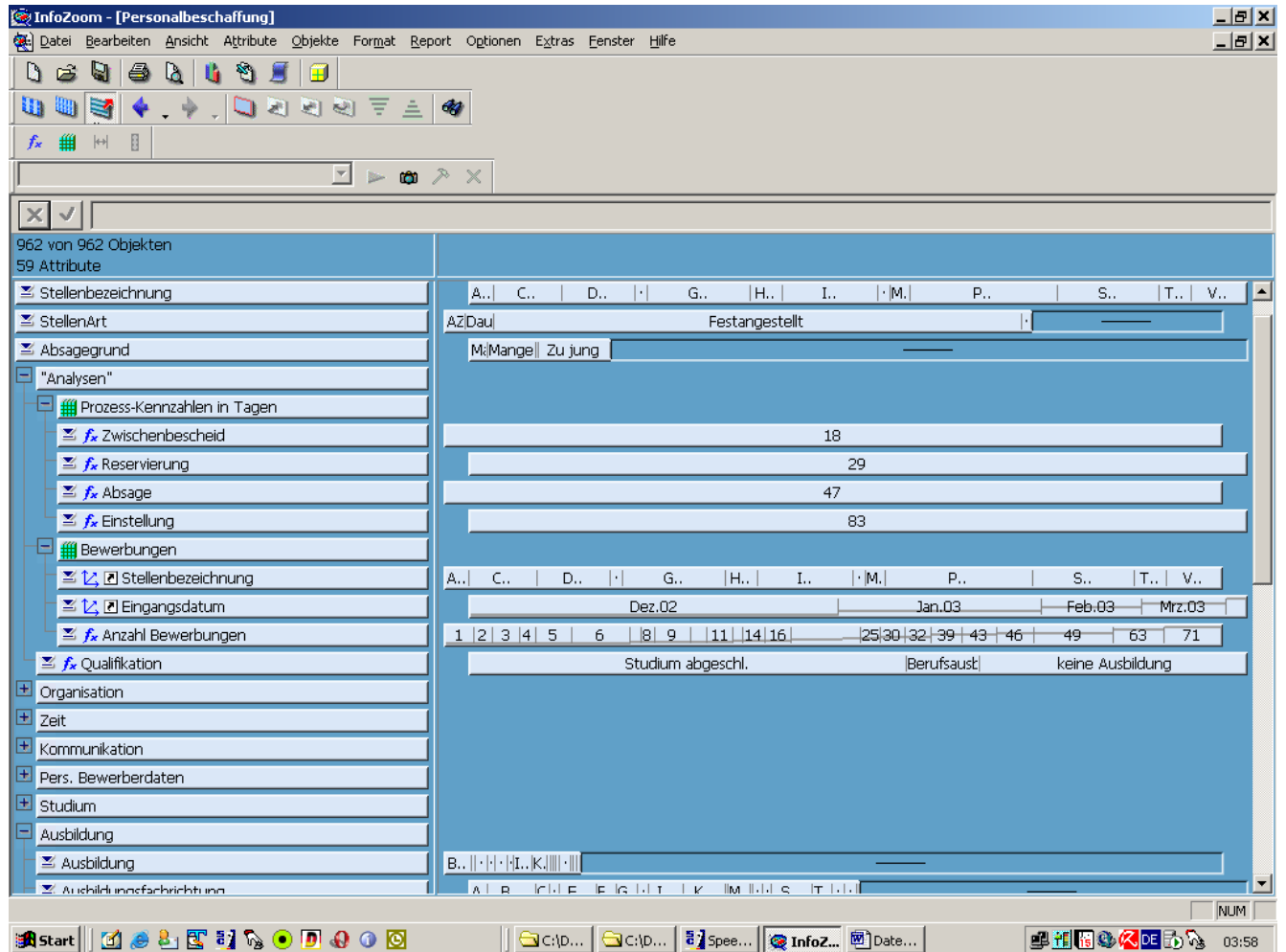

Daten ad-hoc
sicher
beherrschen

**Erfolg durch Daten-
Analyse und Kontrolle**

**CAD/CAM
Mittelstands-
Beratung**
Kühl

Anwendungsbeispiel Personalkostenstruktur (HR)

	A	B	C	D	E	F	
1							
2			Kennung	Abrechnungsdatum	Firma	Personal-Nr.	Name
3			1	1.11.2002	666	22	Tomat
4			2	1.11.2002	666	22	Tomat
5			3	1.11.2002	666	22	Tomat
6			4	1.11.2002	666	22	Tomat
7			5	1.11.2002	666	22	Tomat
8			6	1.11.2002	666	22	Tomat
9			7	1.11.2002	666	22	Tomat
10			8	1.11.2002	666	22	Tomat
11			9	1.11.2002	666	22	Tomat
12			10	1.10.2002	666	22	Tomat
13			11	1.10.2002	666	22	Tomat
14			12	1.11.2002	666	22	Tomat
15			13	1.1.2003	666	23	Gilles
16			14	1.1.2003	666	23	Gilles
17			15	1.1.2003	666	23	Gilles
18			16	1.1.2003	666	23	Gilles

Daten ad-hoc
sicher
beherrschen

Erfolg durch Daten- Analyse und Kontrolle

CAD/CAM
Mittelstands-
Beratung
Kühl

Anwendungsbeispiel Reisekostenabrechnung

InfoZoom - [Reisekostenabrechnung]

8 von 8 Objekten

	30000060	30000061	30000062	30000063	30000064	30000065	30000066	30000067
ID	30000060	30000061	30000062	30000063	30000064	30000065	30000066	30000067
Jahr	2002	2002	2002	2002	2002	2002	2002	2002
Monat	6	6	6	6	7	7	7	7
Person								
Eingabe								
Reisedatum								
Datum (tt.mm.jj)	12.06.02	13.06.02	14.06.02	25.06.02	01.07.02	02.07.02	04.07.02	05.07.02
Beginn (hh:mm:ss)	14:00:00	00:00:00	00:00:00	09:00:00	05:30:00	00:00:00	18:00:00	00:00:00
Ende (hh:mm:ss)	24:00:00	24:00:00	19:30:00	17:00:00	24:00:00	21:00:00	24:00:00	18:00:00
Reise								
Auslandsreise (ja/nein)	<input type="radio"/>	<input type="radio"/>	<input type="radio"/>	<input type="radio"/>	<input type="radio"/>	<input type="radio"/>	<input type="radio"/>	<input type="radio"/>
von Ort	Bonn	Hamburg	Hamburg	Bonn	Bonn	München	Bonn	Bonn
über Ort	Hamburg	Hamburg	Hamburg	Bochum	FH Köln/Bonn	FH Köln/Bonn	Mainz	Frankfurt
nach Ort	Hamburg	Hamburg	Bonn	Bonn	München	Bonn	Mainz	Mainz
Reiseziel	Anreise	Bauer Verlag	Spiegel	Nokia	Microsoft	Microsoft	Anreise	Deutsche Post
Reisegrund	—	Workshop	Consulting	Präsentation	Workshop	Workshop	—	Präsentation
Pkw								
Wegstrecke (km)	464	32	461	226	24	24	171	—
Mitnahme Personen/Material	1	1	1	—	—	—	—	—
Übernachtung								
Hotel (H), Privat (P)								

Setzt die Tabelle in den Ausgangszustand zurück

Anwendungsbeispiel Traktoren/Schlepper

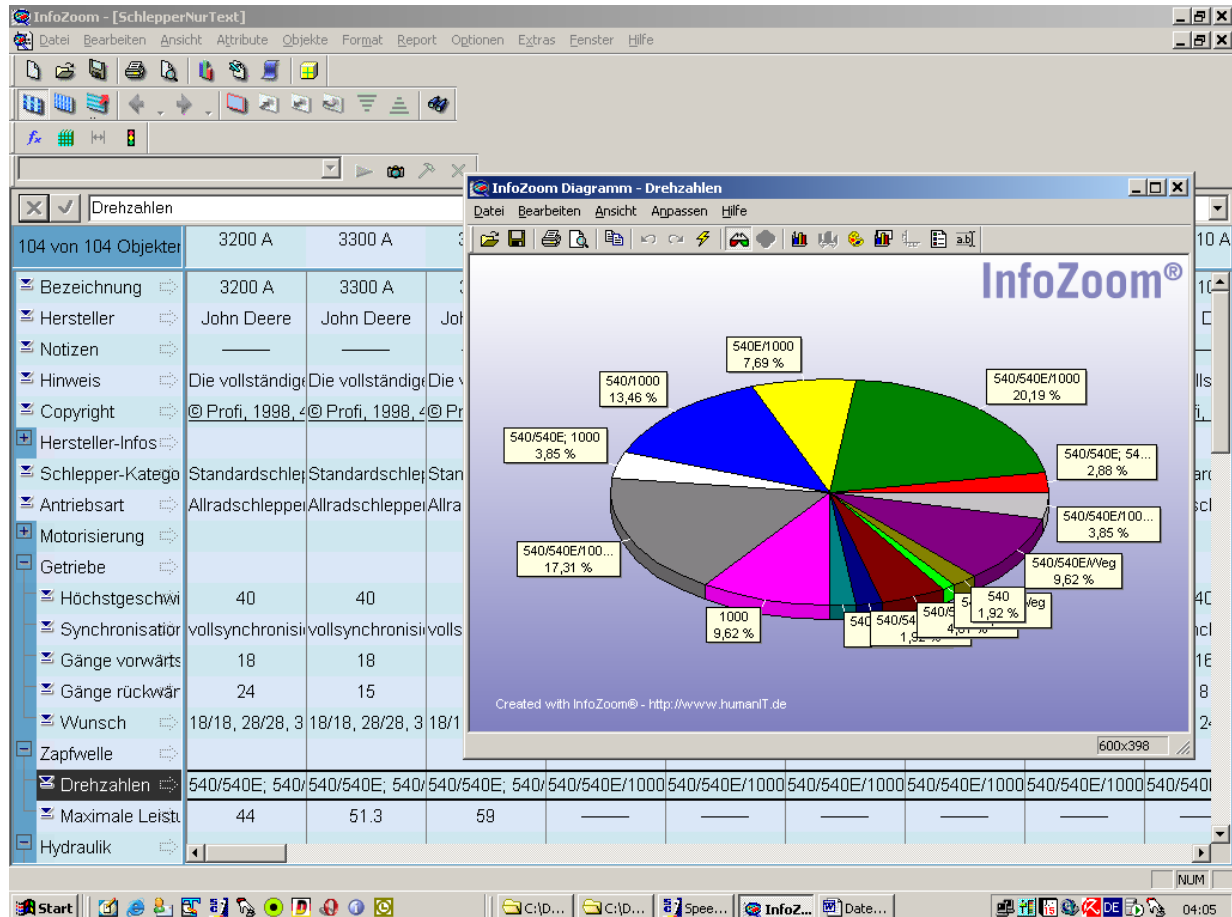

Analysis-Server oder OLAP Cube-Datei Anbindung

104 von 104 Objekte	3200 A	3300 A	3400 A	6110 A	6210 A	6310 A	6410 A	6510 A	6610 A
Bezeichnung	3200 A	3300 A	3400 A	6110 A	6210 A	6310 A	6410 A	6510 A	6610 A
Hersteller	John Deere	John Deere	John Deere	John Deere	John Deere	John Deere	John Deere	John Deere	John Deere
Notizen	—	—	—	—	—	—	—	—	—
Hinweis	Die vollständige	Die vollständige	Die vollständige	Die vollständige	Die vollständige	Die vollständige	Die vollständige	Die vollständige	Die vollständige
Copyright	© Profi, 1998, 4	© Profi, 1998, 4	© Profi, 1998, 4	© Profi, 1998, 4	© Profi, 1998, 4	© Profi, 1998, 4	© Profi, 1998, 4	© Profi, 1998, 4	© Profi, 1998, 4
Hersteller-Infos									
Internet Web Site	http://www.dee	http://www.dee	http://www.dee	http://www.dee	http://www.dee	http://www.dee	http://www.dee	http://www.dee	http://www.dee
Video	—	—	—	—	—	—	—	—	—
Schlepper-Kategorie	Standardschlepper	Standardschlepper	Standardschlepper	Standardschlepper	Standardschlepper	Standardschlepper	Standardschlepper	Standardschlepper	Standardschlepper
Antriebsart	Allradschlepper	Allradschlepper	Allradschlepper	Allradschlepper	Allradschlepper	Allradschlepper	Allradschlepper	Allradschlepper	Allradschlepper
Motorisierung									
Bauart	Saugmotor	Saugmotor	Turbomotor	Saugmotor	Saugmotor	Saugmotor	Saugmotor	Saugmotor	Saugmotor
Kühlung	Wasser	Wasser	Wasser	Wasser	Wasser	Wasser	Wasser	Wasser	Wasser
Nenn Drehzahl (U/min)	2350	2350	2350	2350	2350	2350	2350	2350	2350
Zylinder	4	4	4	4	4	4	4	4	4
Hubraum (cm³)	3920	4530	3920	3920	3920	3920	3920	3920	3920
Nennleistung (kW)	48	55	63	63	63	63	63	63	63
Nennleistung (PS)	65	75	85	85	85	85	85	85	85
Verbrauch max (l/h)	227	224	222	222	222	222	222	222	222

Daten ad-hoc
sicher
beherrschen

Erfolg durch Daten- Analyse und Kontrolle

CAD/CAM
Mittelstands-
Beratung
Kühl

Anwendungsbeispiel Auswertung Ereignis Titanic-Untergang

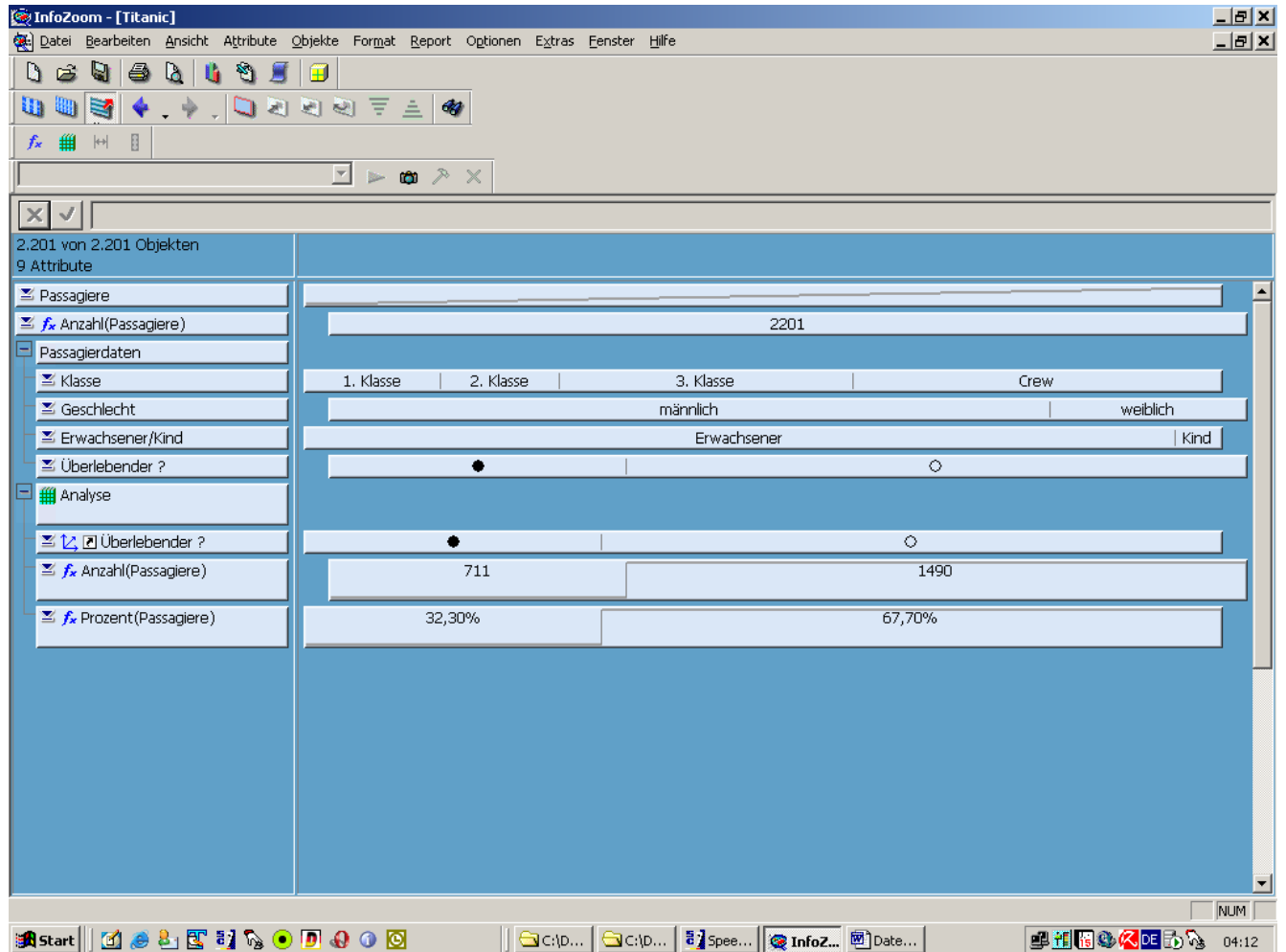

Daten ad-hoc
sicher
beherrschen

Erfolg durch Daten- Analyse und Kontrolle

CAD/CAM
Mittelstands-
Beratung
Kühl

Anwendungsbeispiel Uhren

InfoZoom - [Biermann Uhren]

Datei Bearbeiten Ansicht Attribute Objekte Format Report Optionen Extras Fenster Hilfe

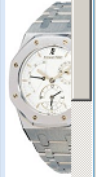
177 von 177 Objekten 17 Attribute	Audemars Piguet, Dual Time, 1	Audemars Piguet, Ewiger Kalender, 1	Audemars Piguet, Handaufzug, 7	Audemars Piguet, Millinary, 3	Audemars Piguet, Royal Oak Off	Audemars Piguet, Royal Oak Off	Audemars Piguet, Royal Oak, 10	Audemars Piguet, Royal Oak, 6	Audemars Piguet, Royal Oak, 8
Kennung	Audemars Piguet,	Audemars Piguet,	Audemars Piguet,	Audemars Piguet,	Audemars Piguet,	Audemars Piguet,	Audemars Piguet,	Audemars Piguet,	Audemars Piguet,
Notizen	Sämtliche Daten -	Sämtliche Daten -	Sämtliche Daten -	Sämtliche Daten -	Sämtliche Daten -	Sämtliche Daten -	Sämtliche Daten -	Sämtliche Daten -	Sämtliche Daten -
Copyright	© Dirk Benedikt B	© Dirk Benedikt B	© Dirk Benedikt B	© Dirk Benedikt B	© Dirk Benedikt B	© Dirk Benedikt B	© Dirk Benedikt B	© Dirk Benedikt B	© Dirk Benedikt B
Hersteller	Audemars Piguet	Audemars Piguet	Audemars Piguet	Audemars Piguet	Audemars Piguet	Audemars Piguet	Audemars Piguet	Audemars Piguet	Audemars Piguet
Produktname	Dual Time	Ewiger Kalender	Handaufzug	Millinary	Royal Oak Off Shc	Royal Oak Off Shc	Royal Oak	Royal Oak	Royal Oak
Typ	Herren	Herren	Herren	Herren	Herren	Herren	Herren	Herren	Herren
Werk	---	---	---	---	---	---	Automatik	Automatik	---
Bild									
unverbindliche Preiseempfehlung	19800	45000	---	12800	17500	21000	---	7950	---
Preis bei Biermann	12000	26900	4300	9600	13500	16000	7300	5600	8900
Referenz/Kaliber	---	---	---	---	---	---	---	---	---
Referenz	---	---	---	BA14908	---	---	---	---	---
Kaliber	---	2120 QP Extra-fla	---	---	---	---	2121	---	---
Ausführung	---	---	---	---	---	---	---	---	---
Extras	---	---	---	---	---	---	---	---	---

Start | C:\D... | C:\D... | Spee... | InfoZ... | Date... | NUM | 04:14

Daten ad-hoc
sicher
beherrschen

Erfolg durch Daten- Analyse und Kontrolle

CAD/CAM
Mittelstands-
Beratung
Kühl

Anwendungsbeispiel Messdatenauswertung Wetter

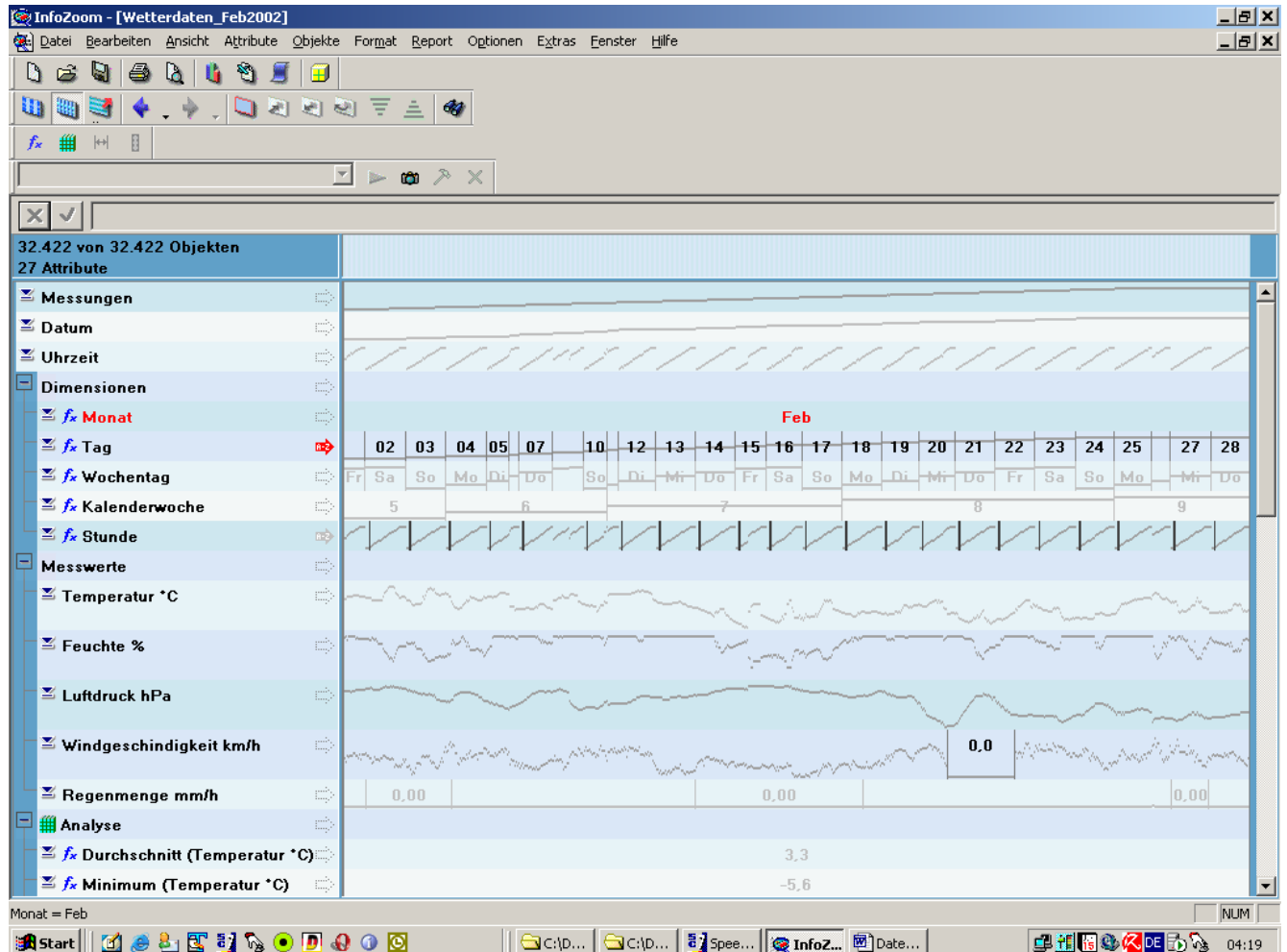

**Daten ad-hoc
sicher
beherrschen**

Erfolg durch Daten- Analyse und Kontrolle

**CAD/CAM
Mittelstands-
Beratung
Kühl**

Sie wollen mehr wissen?

Sie wollen einmal unverbindlich testen?

Wir beraten Sie gerne!

Sprechen Sie uns an

CAD-CAM Mittelstands-Beratung Kühl

IT-Dienstleistungen, Lösungen, Gutachten, IT-Sicherheit
Sachverständiger für ERP-PPS-Systeme (BVFS) zertifiziert nach TÜV CERT EN ISO 9002

Burgstr. 14

53842 Troisdorf

Fon: +49 2241-43833
Fax: +49 2241-401349
Mobil: +49 171 190 9598

<mailto:Info@Kuehl-edv.de>

<http://http://www.cad-cam-beratung-kuehl.de>

http://www.openbc.com/hp/Nikolaus_Kuehl